

CONCURSO DE INGRESO PARA EMPLEADOS ADMINISTRATIVOS 2018

Listado Resumido Orden de Mérito Final con Eliminados

Distrito: SANTA FE

Circuito: HELVECIA

Grupo: 2

	NRO	NOMBRE	DNI	TOTAL
19)	1532	ALVAREZ, ANABEL ASTRID	36196161	67.94
20)	643	MACIÁ, GUSTAVO FRANCISCO	35650741	66.45
21)	2468	ARGUELLO, NAIBI LARA	35651117	65.51
22)	1530	VILLALBA, EMILIO	36011391	65.50
23)	2058	HAAG, MARIA FLORENCIA	38136607	65.43
24)	1862	PÁEZ DE LA TORRE, MARÍA MERC	36001126	65.38
25)	900	ALVIRA, MARCOS NAHUEL	39249080	65.37
26)	2579	MONTEGROSSO ZUIANI, DANIELA	33111612	65.35
27)	1777	TABERNA, ROCIO MARIA	36724802	65.21
28)	808	BISSUTTI, ROCIO MAGALI	37465758	65.09
29)	1230	MAGNIN, MARIELA NORA	37260522	65.02
30)	202	VILLAR, ANA LUCÍA	36000450	64.97
31)	249	GARCIA, MAXIMILIANO RAUL	36000654	64.95
32)	299	SERPA, FRANCISCO	34563667	64.81
33)	1701	KERZ, MARÍA ALEJANDRA	33945056	64.59
34)	1020	RIVAS, LARA TATIANA	35448182	64.40
35)	210	PENNA, MARIANA	38896716	64.32
36)	2364	CANDIOTI, ROCIO MARÍA MILAGR	33931970	64.25
37)	1526	ALESSIO, MARÍA EUGENIA	33312244	64.18
38)	468	ZUMOFFEN, SOFIA	37798629	64.01
39)	1237	VECCHIONI, LUCIANO	33931959	63.83
40)	331	GEROMINEZ, MARIANA MICAELA	35770820	63.76
41)	1660	OCAMPO, FLORENCIA	36265957	63.73
42)	734	DARRÉ SCHWEIZER, OLGA INÉS	31648172	63.52
43)	1472	MESA, CECILIA ELIANA	35453447	63.47
44)	1738	GARCIA, CECILIA LORENA	36580805	63.44
45)	1471	ZALAZAR, AGUSTIN MARCELO	34563476	63.33
46)	2531	RODRÍGUEZ HORTT, LAURA MARIE	27887108	62.91
47)	1572	COSTABEL, GISEL JORGELINA	33548276	62.79
48)	16	KROMINGER GUIGOU, GRACIELA	40269138	62.57
49)	1600	PETTER, AILIN JOHANNA	34784598	62.47
50)	602	CORAZZA, ESMERALDA VANESA	36000616	62.27
51)	167	BIASONI, JUAN JOSÉ	36266026	62.22
52)	1012	BELLAFRONTÉ, MARÍA DEL ROSAR	33424927	62.20

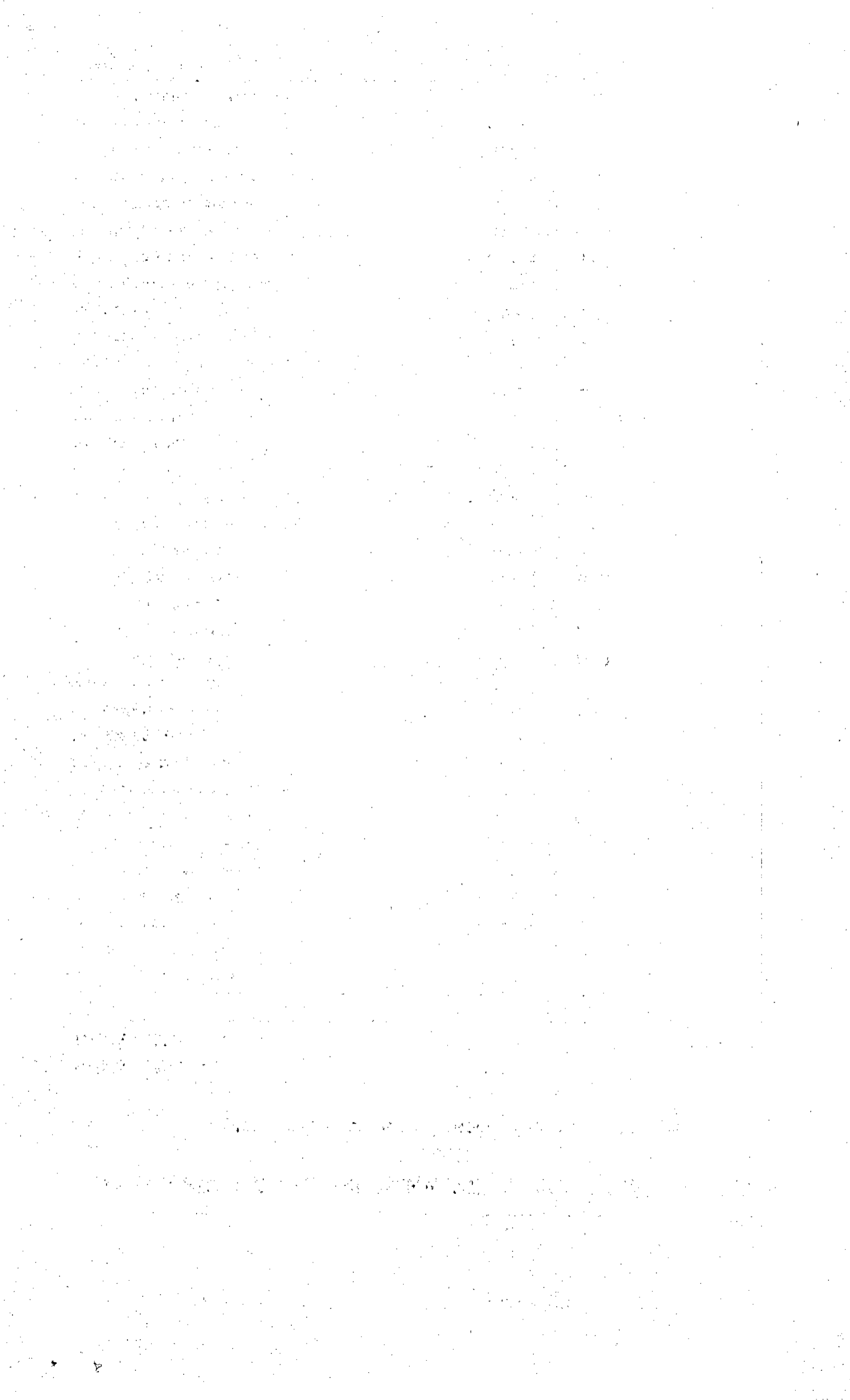

CONCURSO DE INGRESO PARA EMPLEADOS ADMINISTRATIVOS 2018

Listado Resumido Orden de Mérito Final con Eliminados

Distrito: SANTA FE

Circuito: HELVECIA

Grupo: 2

	NRO	NOMBRE	DNI	TOTAL
53)	1107	MAZZONI, MARIA DE LOS ANGELE	32565165	62.19
54)	1698	ASPRMONTE, LUCIANA ESTEFANI	31341208	61.74
55)	748	ORLANDO GONZÁLEZ, JUAN JOSÉ	35223702	61.72

Eliminados / Excluidos

365	35751725	ABBÁ, CECILIA SOLEDAD	Ausente a la Entrevista
799	35550322	FRE, IGNACIO	Ausente a la Entrevista
1106	37282578	PALAVECINO, SOFIA LORENA	Ausente a la Entrevista



EDUARDO M. P. BORDAS
SECRETARIO DE GOBIERNO
CORTE SUPREMA DE JUSTICIA

